

WIDOK Z GÓRY WPUSTU ULICZNEGO

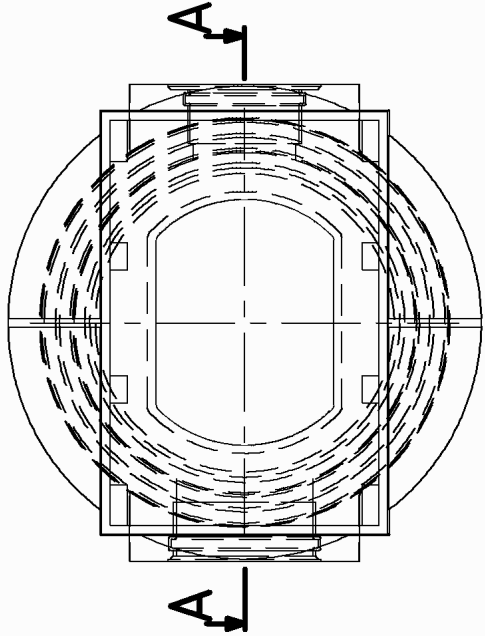

krata żeliwna 400X600

z kotnierzem pełnym na pierścieniu odciążającym

PRZEKRÓJ A - A

SZCZEGÓŁ

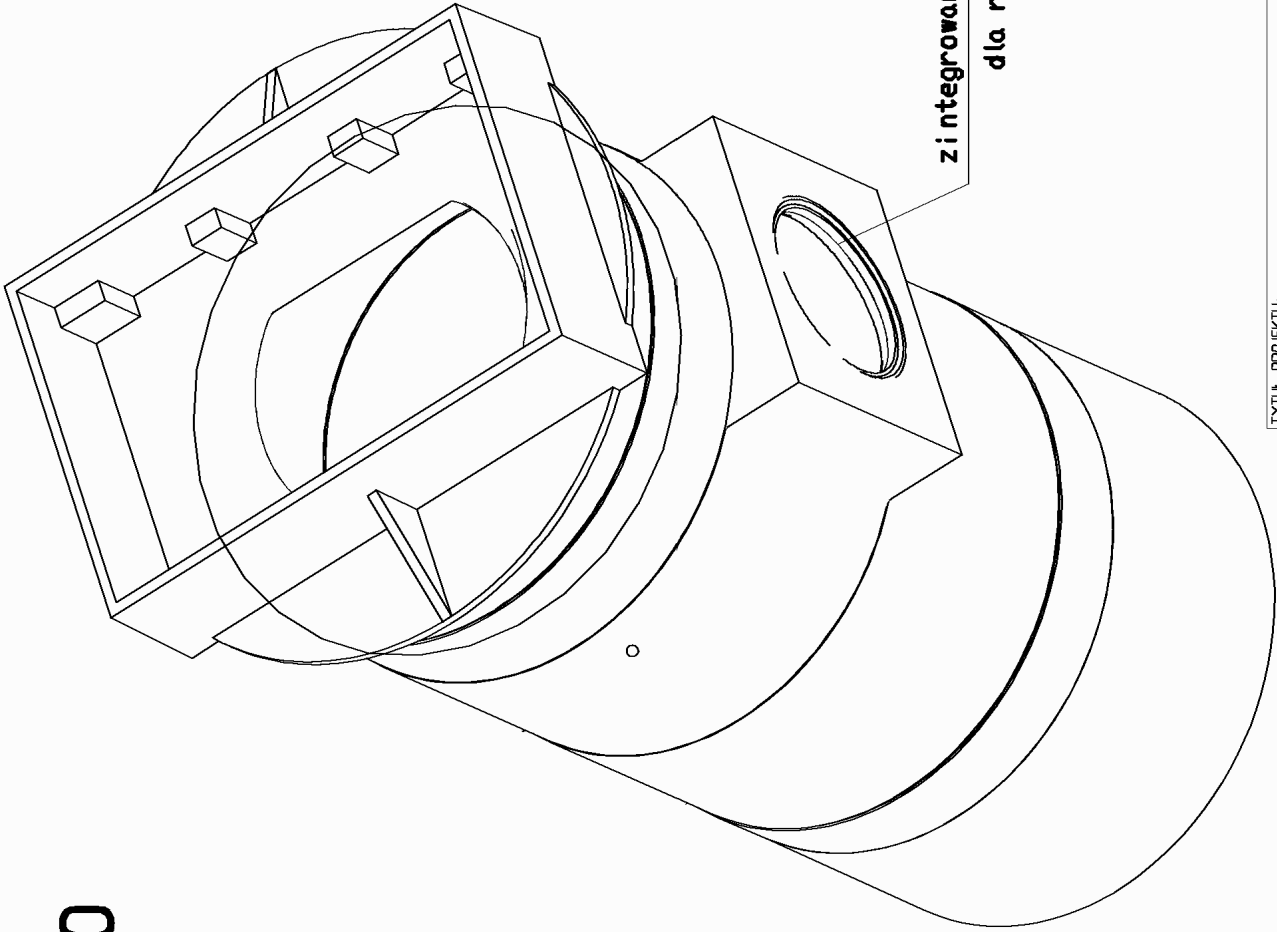
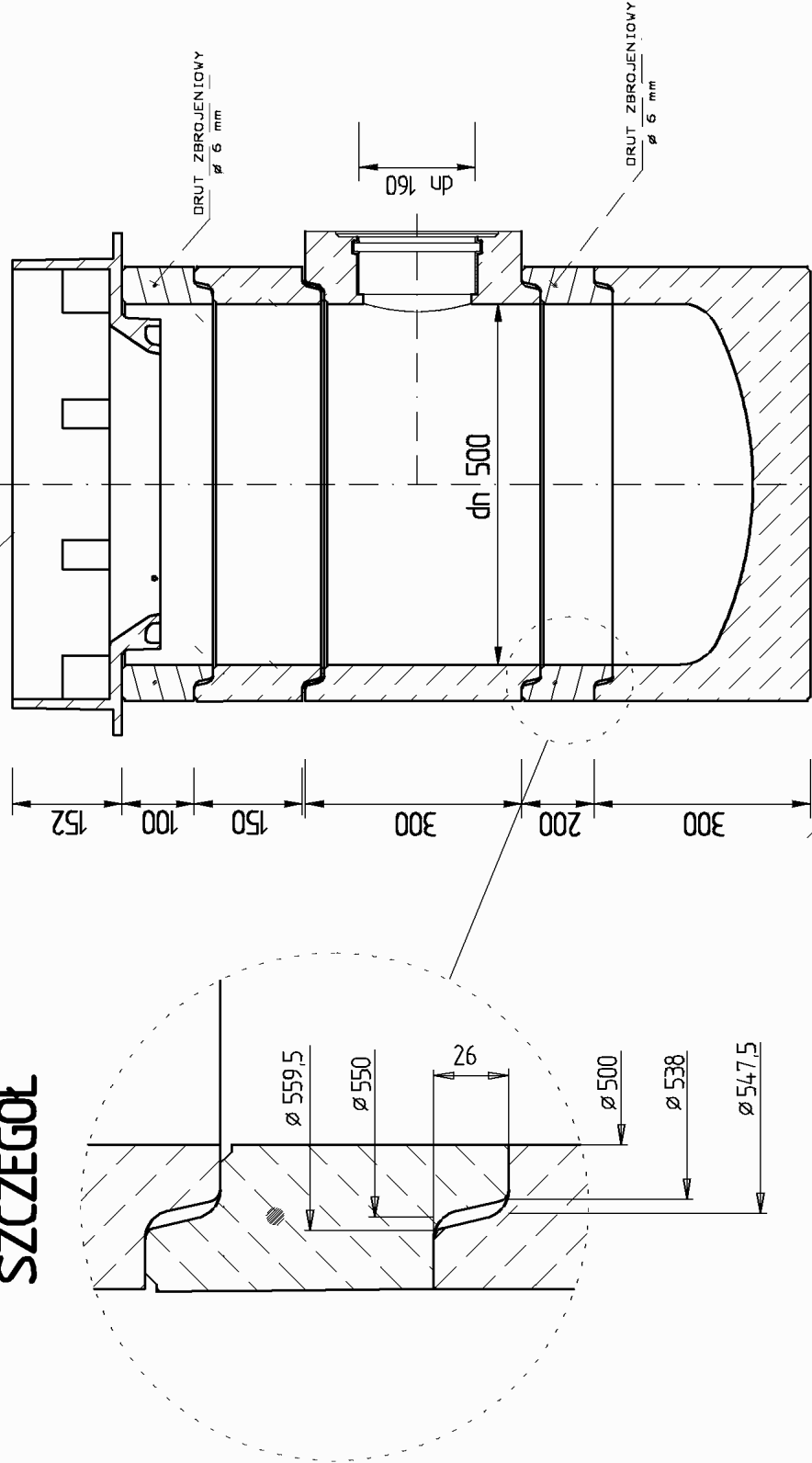

zintegrowane przejście szczelne

dla rury dn 200 PVC

TYTUŁ PROJEKTU:				PRZEBUDOWA ZBIORNIKA RETENCYJNEGO NA DZIAŁCE NR 305 W M. GIŻYN, GMINA NOWOGRÓDEK POMORSKI, WRAZ Z ZAGOSPODAROWANIEM TERENU WOKÓŁ TEGO ZBIORNIKA			
ADRES:				DZIAŁKI NR: 501, 305, GIŻYN, GMINA NOWOGRÓDEK POMORSKI			
INWESTOR :				GMINA NOWOGRÓDEK POMORSKI ul. Mickiewicza 15, 74-304 Nowogrodek Pomorski			
AMP - PRACOWNIA ARCHITEKTONICZNA - AGNIESZKA PAWLIKOWSKA UL. MIESZKA 1 39, 66-400 GORZÓW WLKP. NIP: 599-267-84-68 — REGON: 320412870 — 693-630-642 — marek.pawlikowski@interia.pl,				SPECJ. / NR UPRAWNIEN		PODPIS	
ZESPÓŁ PROJEKTOWY				UPRAWNIENIA BUDOWLANE nr ew. 125-0001/PWOS/07 do projektowania i kierowania robotami budowlanymi bez ograniczeń w specjalności instalacyjnej w zakresie sieci, instalacji i urządzeń cieplnych, wentylacyjnych, gazowych, wodociągowych i kanalizacyjnych			
mgr inż. Tomasz Chmiel							
SPRAWDZAJĄCY:				UPRAWNIENIA BUDOWLANE nr ew. 11010/PWOS/05 do projektowania i kierowania robotami budowlanymi bez ograniczeń w specjalności instalacyjnej w zakresie sieci, instalacji i urządzeń cieplnych, wentylacyjnych, gazowych, wodociągowych i kanalizacyjnych			
mgr inż. Andrzej Strzelecki							
OPRACOWAŁ:							
mgr inż. Joanna Sól							
NAZWA RYSUNKU:							
SCHEMAT WPUSTU DESZCZOWEGO DN 500 BETON							
BRANŻA:		SKALA:		DATA:		NR RYS.:	
SANITARNA		B/S		30-06-2017		S4	