

**UCHWAŁA NR XXXVIII/258/2022**  
**Rady Gminy Nowogródek Pomorski**  
**z dnia 23 czerwca 2022 r.**

**w sprawie zmiany studium uwarunkowań i kierunków zagospodarowania  
przestrzennego gminy Nowogródek Pomorski**

Na podstawie art. 18 ust. 2 pkt 15 ustawy z dnia 8 marca 1990 r. o samorządzie gminnym (Dz. U. z 2022 r., poz. 559 ze zm.) oraz art. 9 ust. 1 w związku art. 27 ustawy z dnia 27 marca 2003 r. o planowaniu i zagospodarowaniu przestrzennym (Dz. U. z 2022 r., poz. 503) Rada Gminy Nowogródek Pomorski uchwala co następuje:

§ 1.1. Przystępuje się do zmiany studium uwarunkowań i kierunków zagospodarowania przestrzennego gminy Nowogródek Pomorski, przyjętego uchwałą Nr XXVIII/168/14 Rady Gminy Nowogródek Pomorski z dnia 24 stycznia 2014 r.

2. Zmiana studium obejmuje:

- 1) obszary przedstawione na załączniku graficznym stanowiącym integralną część niniejszej uchwały;
- 2) tereny na których dopuszcza się lokalizację elektrowni wiatrowych o mocy powyżej 100kW (zgodnie z obowiązującymi planami), oznaczone na obowiązującym rysunku studium w skali 1:10000;
- 3) izofona 45 db - strefa dopuszczalnego poziomu hałasu w środowisku powyżej 45 db, którego źródłem nie są drogi lub linie kolejowe - oznaczone na obowiązującym rysunku studium w skali 1:10000;
- 4) izofona 40 db - strefa dopuszczalnego poziomu hałasu w środowisku powyżej 40 db, którego źródłem nie są drogi lub linie kolejowe - oznaczone na obowiązującym rysunku studium w skali 1:10000.

3. Zmiana studium będzie polegać na wprowadzeniu korekt dotyczących przesądzeń kierunkowych.

§ 2. Traci moc uchwała Nr XXV/151/2021 Rady Gminy Nowogródek Pomorski z dnia 11 maja 2021 r. w sprawie przystąpienia do sporządzenia zmiany „Studium uwarunkowań i kierunków zagospodarowania przestrzennego dla Gminy Nowogródek Pomorski”.

§ 3. Wykonanie uchwały powierza się Wójtowi Gminy Nowogródek Pomorski.

§ 4. Uchwała wchodzi w życie z dniem podjęcia.

Przewodnicząca Rady Gminy

  
Angelika Rutkowska

**ZALĄCZNIK GRAFICZNY**  
**do Uchwały Nr XXXVIII/258/2022**  
**Rady Gminy Nowogrodek Pomorski**  
**z dnia 23 czerwca 2022 r.**

Granice obszarów objętych zmianą studium na tle granic działek ewidencyjnych

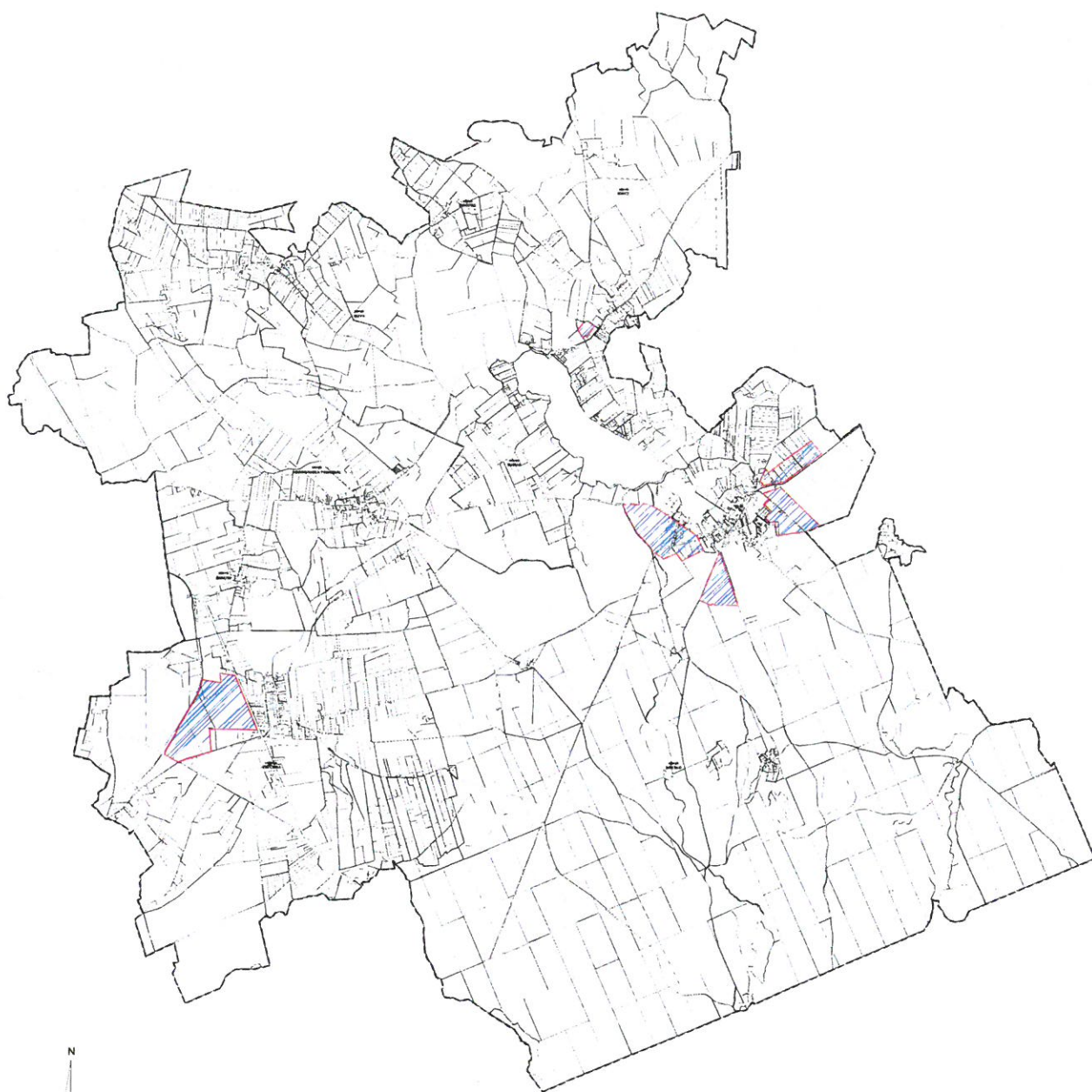

- GRANICA GMINY NOWOGRODEK POMORSKI  
— GRANICA OBSZARÓW EWIDENCYJNYCH  
 OBSZAR ZMIANY STUDIUM